Vol. 07

HAPPY YUSEONG AROUND 2022

후아유

원름

으다

로운성

CONTENTS

03 이사장 인사말

04 2021 후원현황

05 2021 나눔현황

06 새싹기금챌린지

09 힐링윈예 프로그램

11 2021 배분사업 돋보기

18 2022 사업안내

19 행복을 나누는 사람들

26 행복을 나누는 방법

27 정기후원 약정서

유 아 후
성 름 원
 | 다 으
운 로 로

발행인 김홍혜

발행일 2022년 5월

발행처 (재)유성구행복누리재단

홈페이지 www.ys-happy.or.kr

주소 32127 대전광역시 유성구 죽동로 322 (죽동 693번지)

전화 042.824.7420 **팩스** 042.824.7422

디자인 오름디자인기획 042.825.6157

이사장 김홍혜 드림

안녕하세요

유성구행복누리재단 이사장 김홍혜입니다.

2021년은 코로나19 장기화로 인한 경기침체, 사회적 거리두기 등 새로운 환경에 적응하기위해 노력했던 한 해였지만, 힘들고 어려울 때일수록 함께 힘을 모으고 나눔을 실천하는 우리민족의 정서를 더 많이 느낄 수 있었던 한 해이기도 했습니다. 여러 어려운 상황에도 이웃을 위해 기꺼이 나눔을 실천해주신 후원자 여러분께 진심으로 감사드립니다.

유성구행복누리재단은 최근 이슈가 되고 있는 만18세 시설에서 나와 독립해야 하는 보호종료 청소년들과 가정내 학대로 인해 돌봄이 필요한 아동 등을 지원하는 새싹기금을 마련하는 등 정부의 제도권 밖에서 힘겨운 삶을 살아가는 우리 이웃을 위해 보다 폭넓고 지속적인 지원을 실천하고 있습니다. 유성구민 곁에서 늘 함께 성장하고 발전하는 재단이 될 수 있도록 여러분의 많은 관심과 사랑 부탁드립니다.

감사합니다.

2021년 후원 현황

누적인원 **10,559**명,
총**1,321,404,000**원

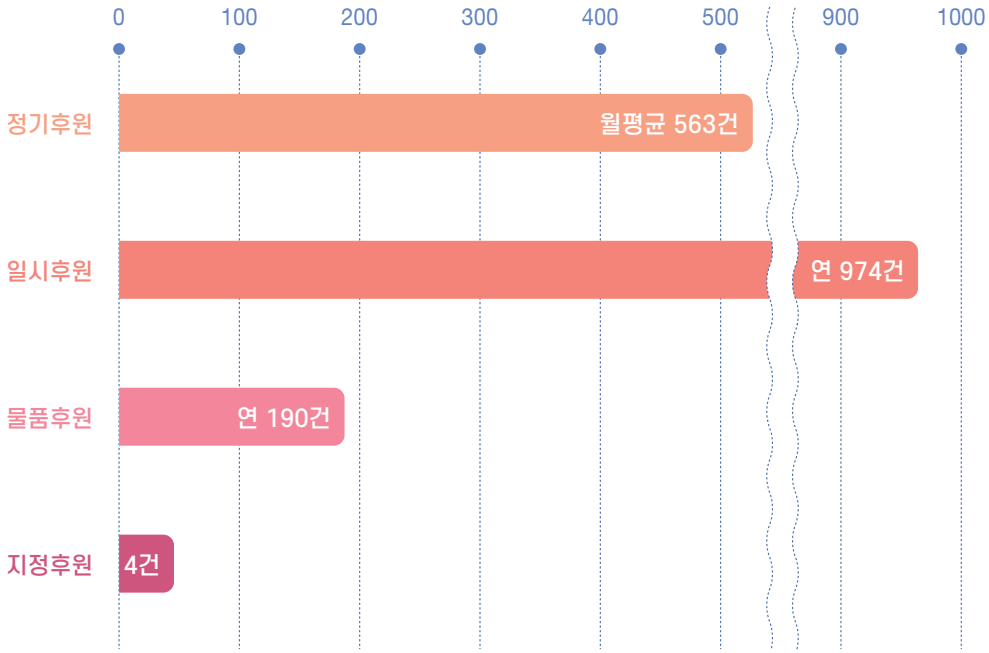

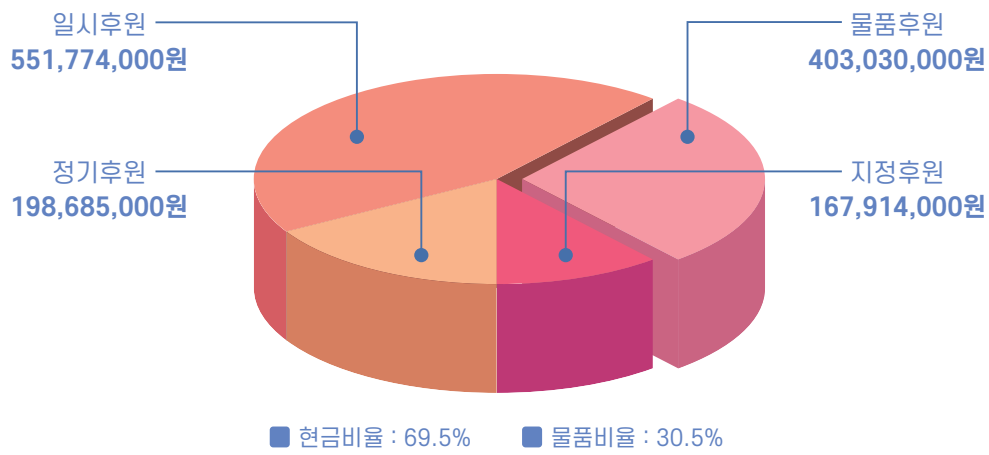

2021년 나눔 현황

2021 총 배분금액 **1,294,332,000**원

단위사업	세부사업명	실적			금액비율(%)
		건	명	금 액	
배분 총계		308	52,763	1,294,332	100
행복나눔지원사업	소 계	230	28,062	813,418	62.8
	가. 틈새계층지원사업(결연후원 포함)	5	1,035	258,512	19.9
	나. 어르신지원사업	1	14	12,000	0.9
	다. 장애인지원사업	1	20	20,000	1.5
	라. 저소득건강지원사업	17	2,412	47,828	3.7
	마. 꿈나무육성사업	8	397	18,000	1.4
	바. 저소득층주거환경 개선사업	8	1,436	54,048	4.2
	사. 코로나19 극복지원사업	35	4,871	78,747	6.0
	아. 찾아가는 나눔사업(후원금품)	155	17,877	324,284	25.0
	자. 후원물품지원	160	15,160	308,094	23.8
기획사업	소 계	61	17,469	319,514	24.7
	가. 희망스타트지원사업	2	328	85,000	6.6
	나. 행복plus공모사업	27	1,740	84,306	6.5
	다. 따뜻한 겨울나기	3	106	30,000	2.3
	라. 코로나19 지원사업	17	15,108	114,948	8.9
	마. 새싹챌린지 기금사업	7	7	5,260	0.4
네트워크구축	소 계	17	7,232	161,400	12.5
	가. 유성행복나눔사업	1	500	10,000	0.8
	나. 후원으로 아름다운 유성	1	235	9,000	0.7
	다. 유성사랑 김장나누기	4	458	17,500	1.4
	라. 찾아가는 소원선물	1	39	5,000	0.4
	마. 지역사회공동체 지원사업	10	6,000	119,900	9.3

새싹기금 챌린지

후원으로 아름다운 유성

[새싹기금챌린지 SNS 인증사진] 참여해 주신 모든 분들께 감사드립니다.

대상자명	지원내용
김○○	- 아동학대로 인한 가정분리 후 그룹홈 입소 - 분유, 기저귀 등 영아용품 구입비 지원
이○○	- 아동학대로 인한 가정분리 후 그룹홈 입소 - 아동의 장애로 인한 병원비, 특수분유, 기저귀, 옷 등 영아생필품 구입비 지원
박○○	- 선천성 심장질환 아동 - 부모의 학대로 인해 아동그룹홈 분리 - 수술로 인한 간병비 지원
윤○○	- 청소년 부모가정 출산비 지원
최○○ 외	- 그룹홈 퇴소청소년으로 전문대학 졸업 후 자립준비 중 - 생계비 지원
총 지원금액 5,260,000원	

유성구행복누리재단은 코로나19로 인해 위축된 나눔 분위기 활성화와 아동, 청소년에 대한 사회적 안전망 구축을 위해 「2021 새싹기금 챌린지」를 기획하게 되었습니다.

새싹기금챌린지는 4월 5일 발대식을 시작으로 챌린지에 참여한 1인이 SNS홍보 등 다양한 방법을 통해 다음 참여자 2인 이상을 지목하고 48시간 내에 챌린지에 참여하도록 안내하여, 참여자 2021명이 1만원 이상을 후원, 새싹기금으로 5천만원을 마련하는 것을 목표로 사업을 시작했습니다.

발대식이후 5월까지 집중모금 캠페인에 약 2,600여명이 참여해 주셨고, 6700여만원의 기금이 조성되었습니다. 이렇게 조성된 기금은 보호종료 청소년의 자립지원, 학대피해아동에 대한 긴급지원, 저소득 한부모에 대한 양육비지원 등으로 지속적으로 사용될 예정입니다.

새싹기금 지원사연

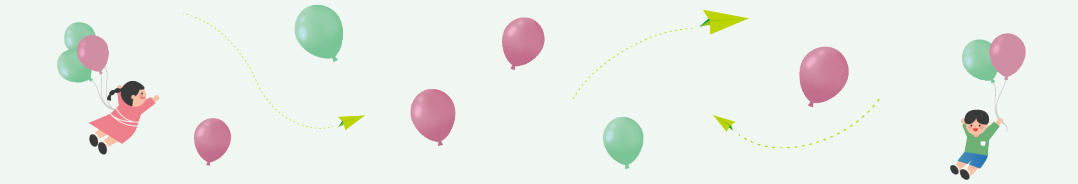

이ㅇㅇ 아기는 지적장애 모의 태아에 있다가 충남대학교병원에서 2021년 5월 2.5kg 저체중으로 태어났습니다. 출생당시 아기는 호흡부전으로 신생아 중환자실에 입원하였으며, 호흡이 안정적으로 유지될 때쯤 탈장봉합술을 받았습니다. 입원 기간 중 구순구개열, 저칼슘혈증, 심실중격결손에 대한 평가를 위해 시행한 염색체 마이크로어레이검사에서 디조지증후군으로 진단을 받았습니다.

아기는 1개월 넘게 병원에 입원 중이다가 6월 말쯤 퇴원하여 아동의 안전 및 건강한 성장을 위해 엄마의 품에 안기지 못하고 아동그룹홈에 입소하여 생활하고 있습니다. 아기는 지속적인 저칼슘혈증이 있어 저인산분유와 칼슘복용을 하는 상태로 지속적인 외래 추적이 필요하며, 디조지증후군은 향후 면역결핍증, 저칼슘혈증 지속, 경련, 성장지연, 발달장애를 보일 수 있다는 소아과전문의의 소견입니다. 아기는 퇴원하면서 현재까지 지속적인 왜래 추적을 위해 정기적으로 병원에 방문하여 혈액검사·소변검사·엑스레이·초음파·심전도 등 다섯 분의 교수님으로부터 진료를 받고 있습니다.

그룹홈 입소 당시 신생아 용품을 준비하지 않은 상태로 모든 신생아 아기 용품을 준비해야 하는 상황에서 유성구행복누리재단의 지원을 통해 ㅇㅇ이는 건강하게 성장하고 있습니다. 2022년 1월 15일 현재 만8개월이지만 성장이 느린 우리 ㅇㅇ이는 지난 달 백일기념 사진을 촬영했습니다. 앞으로도 지속적인 외래 추적을 위해 정기적으로 병원에 방문하여 많은 교수님의 진료를 받아야 하며 2022년 7월이나 8월경에는 구개열 성형수술을 받아 언어장애를 조금이라도 예방해야 합니다.

ㅇㅇ이의 건강한 성장을 위해 관심과 사랑으로 함께 해주신 모든 분들께 감사드리며 앞으로도 우리 ㅇㅇ이를 위해 기도해 주세요. 감사합니다.

유성구지역아동센터연합회 힐링원예 프로그램

"몸도 마음도 즐거워지는 힐링시간이었어요."

"올리브화분을 직접 심으면서 행복해지는 시간이었어요."

안녕하세요.

유성구지역아동센터연합회 회장 김미혜입니다.

지역아동센터는 통합돌봄기관으로 지역의 아동들을 안전하게 보호하는 종합복지 기관입니다. 유성구행복누리재단은 2016년부터 지역아동센터 아동들의 캠프 및 프로그램을 지원하며 유성구 관내 사각지대 없는 복지를 실현하고 있습니다. 특히 코로나 기간에는 방역관련 물품지원과 아동들을 위한 참여 프로그램을 지속적으로 지원하여 코로나로 인해 지치고 제한되었던 지역아동센터들에게 큰 힘이 되어주었습니다.

유성구에는 한 아이도 소외되어서는 안 된다는 생각을 공유하며 유성구지역아동센터 연합회와 행복누리재단이 함께 고민하던 시기에, 길어진 코로나로 지친 아이들의 심리정서 안정과 힐링을 주제로 '흙과 나무와 같은 자연을 직접 피부로 느끼고, 이름도 붙여주면서 몸과 마음이 정서적으로 회복 할 수 있는 반려식물을 심어보게 하면 어떨까?' 라는 생각이 들었고, 유성구행복

"내 친구 튼튼이(올리브화분 이름)를 잘 돌봐주고
사랑한다고 매일매일 말해줄 거예요."

"내년에도 새로운 반려식물을 심어봤으면 좋겠어요"

누리재단의 지원을 받아 유성구 지역아동센터 22개소를 이용하는 아동·청소년 약 550명에게 '코로나19극복을 위한 힐링 원예프로그램'을 진행할 수 있게 되었습니다.

이번 힐링원예 프로그램에서 우리 아이들이 직접 심은 식물은 '올리브나무'였습니다. 평화를 상징하는 올리브나무 만큼이나 아이들의 얼굴은 빛났고 올리브나무를 심는 동안 깔깔깔 웃음소리가 떠나지 않았습니다. 나무가 잘 자라길 바라는 마음을 담아 화분에 있는 흙을 꾹꾹 누르는 두 손에서 애정이 가득했고, 자신이 심은 올리브나무에게 지어줄 이름을 진지하게 고민하며 이름표를 달아주는 화분을 소중하게 챙기는 모습에서 식물과의 정서적인 교감을 하는 모습을 볼 수 있었습니다.

2021
배분사업
돋보기

후원으로 아름다운 유산

저소득층 지원 프로그램

1. 틈새계층 지원사업(1,035명/258,512천원)

생계, 건강, 주거에 긴급한 사유가 발생한
저소득가정 생계비, 의료비, 긴급지원비 지원

- 생계비 지원(182건/101,300,000원)
- 의료비 지원(20건/28,284,160원)
- 긴급 지원(24건/9,411,506원)
- 결연 후원(809건/119,516,334원)

2. 독거어르신, 재가장애인 가정 반찬도시락 지원사업 (32명/32,000천원)

거동이 어려운 어르신, 장애인가정에 주1회 반찬도시락 방문전달

3. 저소득층 건강지원 사업(2,412명/47,828천원)

명절맞이 음식지원, 면역력향상 건강음식 지원, 밑반찬지원 등

명절맞이 떡국떡, 소고기 지원

건강생강청 지원

한가위, 명절음식 지원

면역력향상 건강음식 지원

라면, 백미 지원

면역력향상 건강음식 지원

4. 꿈나무 육성 사업(725명/103,000천원)

희망스타트 지원사업, 소외계층 청소년 검정고시 응원도시락지원,
아동 환경보호교육, 장애청소년 합창단 지원, 그룹홈아동 문화체험 등

소외계층 청소년 응원도시락 지원

아동 환경보호교육

장애청소년 합창단 지원

5. 저소득층 주거환경 개선사업(1,436명/54,048천원)

저소득가정 집수리 사업, 탄소저감 푸르미 그린스쿨(구즉초등학교 조경개선 사업),
우리동네 하천살리기, 소규모사회복지시설 가전제품 지원 등

이엠 흑공만들기

우리동네 하천살리기

저소득가정 집수리 사업

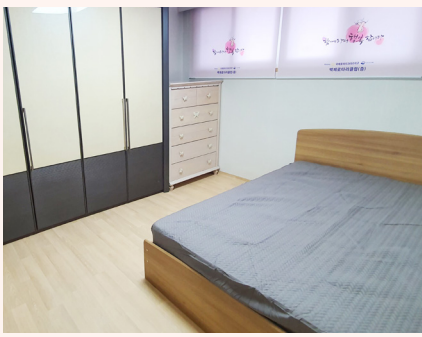

탄소저감 푸르미 그린스쿨

6. 따뜻한 겨울나기(564명/47,500천원)

연료비, 연탄 지원, 동절기 김장김치 지원

저소득가정 연탄지원

기업체 봉사활동 김장나눔

코로나19 극복 프로그램

코로나19 극복 지원사업(15,108명/114,948천원)

코로나블루 극복을 위한 경로당 문화활동 지원, 피해농가돕기 및 저소득층 지원, 방역의료진 지원 등

방역의료진 지원

피해과수농가돕기

경로당 스포츠스태킹 수업

사회복지시설 지원사업

사회복지시설 우수사업비 지원사업(1,740명/ 84,306천원)

공모를 통한 유성구 사회복지시설 27개 기관 우수사업비 지원

다문화가정 언어수업

독거어르신 생신잔치

취약계층 나들이

어르신 한글교육

양로원 어르신 제빵체험

2022 사업안내

후원으로 아름다운 유성

신규사업 안내

희망드림팩토리

후원기관과 연계하여 유성구 저소득가정 청소년 자기계발 및 진로를 위한 자격증 취득 교육비 지원(컴퓨터 활용능력, 토익교육 등 학원비 지원)

취약계층 청년 복지현장 실습

취약계층 청년의 복지현장 실습과 체험을 통해 진로를 모색하고 건강한 사회진출을 지원

저소득가정 주거환경 개선을 위한 정리수납 가구 지원

좁고 열악한 환경에서 생활하는 취약계층 가정의 정리수납을 통해 쾌적하고 건강한 삶의 질 향상

희망스타트 지원사업

- 중·고등학교에 진학하거나 고등학교 졸업 후 사회진출을 앞두고 있는 저소득가정 청소년 지원

맞춤형 지정기탁 복지사업

- 후원기관과의 연계로 복지욕구에 맞는 맞춤형 지원사업
- 저소득층 건강지원, 꿈나무육성, 주거환경 개선사업

따뜻한 겨울나기

- 저소득가정 동절기 연탄, 연료비, 난방용품 지원

유성사랑 김장나누기

- 저소득가정 동절기 김장 김치 지원

행복 plus 참여와 나눔지원 공모사업

- 사회복지시설, 동 지역사회보장협의체의 우수 프로그램 지원

후원물품 지원사업

- 대상자의 욕구에 맞는 맞춤형 물품지원
- 백미, 라면, 생필품, 가전용품 등

틈새계층 지원사업

- 저소득가정 생계비, 의료비 긴급지원비 지원

어르신, 장애인 지원사업

- 독거어르신, 재가장애인 도시락지원 사업

후원자 명단

후원으로 아름다운 유성

행복을 나누는 사람들

신규후원

강문정, 강한결, 강혜빈, 구본우, 김도연, 김명선, 김민재, 김승규, 김용화, 김이식, 김인숙, 김정빈, 김정순, 김주영, 김태훈, 민경환, 박완근, 박정윤, 박종민, 백순현, 백영선, 서현주, 성광진, 손문성, 송유리, 송재만, 송종섭, 신용주, 양광직, 어은중학교학생, 유미영, 유영탁, 유현숙, 유환, 윤석련, 윤순옥, 윤정희, 이애림, 이용현, 이운용, 이하림, 익명, 장병희, 정명자, 정미숙, 정재훈, 정주호, 정진국, 정학성, 정희철, 주용원, 최은석, 최점수, 한미애, 허복순, 황광일, 6단지센트럴시티, LH토지주택연구원, MG새마을금고 대전유성대덕구이사장협의회, 가경조경, 경인, 공군대학교직원일동, 국가철도공단, 그린브라우니(유성IC만남의광장점), 널스윙, 노은2동새마을지도자회, 대전골드로타리클럽, 대전어은초5학년, 대전유성신협, 더벙커게임존, 바이오피에스, 방이회, 보노보노어린이집, 소상공인시장진흥공단, 송정1통선창마을, 숲으로어린이집, 신성이야기축제, 에스에이피분석평가연구소, 오가네대구왕볼떼기, 온천2동행정복지센터, 올뷰티의원, 유성구청교육과학과, 이음건설주식회사, 인챌, 장대동패션상가, 전민통장협의회, 종합군수학교 횃불교회, 참새방앗간, 청신레저, 충남순대, 카페사보르, 트리풀9단지입주자대표회의, 패트로국제특허법률사무소, 풀꽃향, 한국철도공사, 해피트리어린이집, 형제상회, 반석더샵어린이집, 새희망교회, 퓨쳐클래스주식회사, 한국방송광고공사, 한전원자력연료노동조합

리더후원

김자여, HDC현대산업개발, KT&G연구원, LH도시재생지원기구, 계룡장학재단, 구즉신협, 국방과학연구소, 글로벌시스템스, 나노팀주식회사, 닥터하스킨, 대덕교회, 대전신세계, 대전용산개발, 대한전문건설협회대전광역시회, 롯데케미칼, 르뺑99-1, 맥키스컴퍼니, 미래시스템, 삼화문구몰, 상상나눔, 수영로지콘, 신세계건설, 아이쓰리시스템, 애경케미칼, 에브리사이즈, 에스아이지코퍼레이션, 연세올데이치과의원, 이지원, 지오필테크, 진시스템, 하나은행충청정책지원섹션, 한국가스기술공사, 한국원자력통제기술원, 한국항공우주연구원, 한전원자력연료, 현대엔지니어링, 현토마스나무병원

개인후원

가정지	김나현	김석기	김인진	남궁정	박경애	박종현	송범근	안지윤
강두식	김남형	김석진	김재영	남원희	박경자	박준하	송봉식	안치숙
강미현	김대곤	김선문	김재희	남지은	박귀수	박진선	송수민	양민수
강민규	김도선	김성훈	김정미	노용호	박근일	박해복	송수준	양종헌
강병모	김동수	김숙이	김정애	노인숙	박금순	박현서	송예남	양창희
강상구	김동혁	김순옥	김종배	노재창	박만수	박현옥	송요섭	엄교호
강선구	김동현	김순자	김종철	노종인	박명숙	박혜경	송희복	엄현숙
강철구	김동환	김연준	김종호	노철호	박미앙	박혜성	신동천	연승호
고상규	김래일	김영미	김지희	노태호	박민범	배문호	신명화	연제광
고지우	김명숙	김영빈	김창집	라선진	박민수	백선희	신미화	염선자
공광열	김명재	김영상	김창현	류광석	박병석	백은주	신범철	염승철
구건모	김명환	김영식	김철중	류성현	박소연	백지현	신영국	오강진
구본환	김미경	김영원	김태석	류중호	박승옥	변문선	신영순	오수영
구선희	김미영	김옥란	김학규	류현희	박승원	변지혜	신예철	오승자
권구병	김미자	김용자	김현경	문단비	박연성	사애선	신인자	오양희
권대순	김미정	김용환	김현정	문서현	박용구	서명석	신재숙	오유균
권윤미	김미중	김원종	김현화	문진민	박유진	서상석	신재연	오인근
권지영	김미진	김원택	김혜순	문혜령	박윤정	서윤호	신주태	오정균
길석환	김미희	김은수	김혜옥	민경덕	박으뜸	서정미	신찬영	오종규
김경남	김민견	김은영	김호명	민근	박은심	서주영	신해원	오종석
김관태	김범순	김은주	김홍규	민병도	박인섭	소미란	신현진	오종희
김관형	김병선	김은진	김홍혜	민정식	박인숙	손승범	신형란	오진환
김광숙	김병일	김은혜	김효진	민태권	박정경	손영혜	심시용	오호진
김기동	김봉환	김을수	김희숙	민향기	박정식	손점옥	심연주	우종광
김기용	김빛나	김응주	김희연	민혜경	박종근	송경아	안문희	우현호
김기형	김사라형선	김의환	김희정	박경배	박종덕	송명애	안상례	유승준
김길환	김상길	김이만	나병용	박경아	박종헌	송민기	안지민	

단체후원

유영미
유재석
유정순
유지연
유지형
윤병환
윤상호
윤석민
윤여창
윤원철
윤인우
윤재화
윤정순
윤지하
이건우
이경숙
이경애
이금선
이기창
이기호
이대해
이동영
이명복
이문경
이미경
이미연
이미정
이봉미
이봉철
이상구
이상민
이선아
이선학
이성완
이성우
이성희
이송자
이수경
이숙희
이순자
이순재
이승예
이언정
이영신
이용범
이용숙
이우식
이유순
이유진
이윤우
이은아
이은정
이은주
이인숙
이인학
이인호
이재백
이재선
이정화
이정환
이종영
이주석
이지혜
이진미
이진영
이진이
이진화
이찬우
이창배
이창은
이창훈
이하경
이하늘
이현정
이호영
이화정
이흥만
이희환
익명
임경옥
임명선
임선숙
임성학
임승혁
임은수
임일수
임정묵
임정주
임창빈
임채정
임헌수
임현희
임혜정
장귀숙
장규숙
장성숙
장순옥
장승희
장영미
전경미
전남선
전남숙
전덕순
전문호
전영림
전진순
전한섭
전희원
정경석
정다운
정대직
정문길
정병준
정상목
정성현
정안수
정연채
정용래
정용민
정윤호
정일섭
정재윤
정지은
정지혜
정창남
정평화
정헌재
정혜자
정호경
정휘철
정희대
조남석
조성인
조수민
조승래
조양휘
조현서
조현희
주동선
주소희
주진원
지진현
지충환
천정아
천정애
최경숙
최다빈
최락정
최선일
최영윤
최옥술
최은영
최은형
최인갑
최정구
최주현
최진석
최희진
표혜경
하경옥
하영임
하인철
한관희
한규호
한명희
한봉록
한상규
한유미
허민기
허순애
허정현
허태정
홍순희
황명순
황미현
황영숙
황장미
황점선
황지순

628파스타
ETRI부설 국가보안기술연구소
GS25궁동(자연점)
GS25궁동(타운점)
HS힐링스쿨
iamcoffee (커피볶는집)
JK아이앤씨
KINAC나눔회
KT희망박스
LG어린이집
LX한국국토정보공사 대전서부지사
P&P어린이집
V&N컨설팅공인중개사사무소
가원도시개발
가유인슈런스
가치플러스협동조합
갈미추어탕
갑동숯골냉면
건강가족한의원
건축사사무소가향
경인어린이집
경주사업총괄본부 대전
고려한방삼계탕
고은헤어샵
고향손칼국수
골드로타리클럽
광림한의원
광흥쌀상회
국공립해맑은어린이집
국립문화재연구소
국민건강보험공단 대전유성지사
국방과학연구소 서강대동문회
굴이야기(반석본점)
그랜드매드랩
그린어린이집
금호산업
긴테이블
김상아머리나라
김수현헤어창조
김철우내과의원
꼬마별어린이집
꾸드뱅
꿀돼지돌판구이
꿈이자라는교회
나무를키우는햇살 어린이집
노블테크
노은1동주민자치위원회
노은김앤장치과의원
노은상사
노은어린이치과
논두렁우렁쌈밥
농부의부엌협동조합
농업경영인유성구협의회
높은뜻교회
늘푸른쌈밥
다나치과의원
다니엘어린이집
다래짬뽕
다조은가정의학과
단홍갈비
대덕마트
대덕밸리어린이집
대덕복지센터
대덕특구 청소년오케스트라
대덕한빛교회
대울공인중개사사무소
대전건설건축자재협회
대전광역시건축사회
대전광역시약사회
대전광역시유성구 한의사회
대전기름집
대전아이쿱 소비자생활협동조합
대전열병합발전
대전전민고등학교
대전통닭
대정지역아동센터
대한불교정토종

단체후원

대한시설물유지관리협회
대한적십자봉사회 유성지구협의회
더블유피부과의원
동신수산
두찜(지족점)
둘리노래연습장
딜리코
떡봄
띠울석갈비(유성점)
라온청소년오케스트라
래미안종로약국
레스텍
롯데리아(대전한밭대점)
롯데마트
롯데칠성음료
마블링정육점
마인츠돔제과점
맑은내어린이집
맑은누리 태권도장
맘스마인드어린이집
맛나감자탕(원내점)
머리사랑
명인약국
무지개약국
미담본가
미앤컬헤어샵
미연
미트갤러리
민주평통 유성구협의회
바로그집
바른약국
박송재헤어아떼
반석농장정육점
반석샘물교회
백마강민물장어
버팀목
벧엘비닐화학
보리네숲어린이집
보문
보아스테크
본전고깃골
봉명어린이집
봉산우리어린이집
부흥생활마트
북촌35제빵소
블레스롤(반석점)
블루마운틴
뽀뽀미용실
뿌리와새싹어린이집
사)국제위러브유 운동본부
사랑그리고동행교회
사랑빛지역아동센터
사랑샘어린이집
사회복지법인성화 대전재활병원
사회적협동조합 품앗이마을
삼호완구
상록화원
상아어린이집
새중앙지역아동센터
성모안과
성모외과의원
성산조경
성화어린이집
세계조경
세손미용실
세종어린이집
세종종합건재
센트론외직원일동
소롭티미스트
손바람플리마켓
손수레
솔리드이엔지
송강맘손바람
송강어린이집
송강지역아동센터
송강테크노지역아동센터
송림6단지경로당
송림이엔지
송림화훼집하장
수내과
수화헤어샵
숯골원조냉면(2호점)
슈슈브레드
신가네 해물칼국수
신가네해장국
신성종합건재철물
신안그룹
신용카서비스
신화헤어샵
실로암약국
씨앤케이에너지
씨엘드프랑스
아가랑즐거운어린이집
아름다운치과의원
아름다운한의원
아성산업개발
아이숲어린이집
아해뜰어린이집
양지어린이집
어은스시
에스디에너지
에어테크
에이디디시설관리단
엑스퍼트컨설팅
엠이티
연단모터스
연선흠과자점
열린부뚜막협동조합
열매마을5단지 경로당
옆집아저씨
오름디자인
오성건설산업
오엠알오
오투헤어클럽
온천1동주민센터
온천1동주민자치회
온천1동통장협의회
온천2동통장협의회
온통대전인센티브
와이물류(대전점)
우리경희한의원
우린코리아
우문현밥
우전농원
원내지역아동센터
원신흥동주민센터
원신흥동주민자치위원회
원약국
원조할매낙지
웰러스
위텍코퍼레이션
유림한우
유성교회가디너스카페
유성구문예실장간사일동
유성구약사회
유성구자원봉사협의회
유성구직장어린이집
유성구청 우수리
유성구탄소포인트
유성구한의사회
유성농협 주부대학
유성마을버스
유성숲다온어린이집
유성장모님밥상
유성정형외과
유성지역아동센터
유성하우징
윤영신헤어센스
이브자리
이성구이비인후과
이채현피부네일
이화페인트상사
인스빌어린이집
일당
일심약국
임진강장어
자연드림(대전도안점)
자연드림(대전반석점)
장대지역아동센터
장수약국
전국과학기술연구전문노동조합

전원촌
전주장작불곰탕
전통순대국밥
정림스토어
정아네
정직유부(관평점)
정통춘천닭갈비(관평점)
제이네추럴푸드
제이피에스코리아
주소망교회
죽동맛집
죽동예미지어린이집
죽동푸르지오어린이집
중부모터스
중앙지역아동센터
중앙청과 65번
지코바양념치킨(지족점)
지투지바이오
진연
진잠농협 남직원모임
진잠동주민자치위원회
진잠어린이집
진잠우체국
진잠지역아동센터
착한정육점
참조은정육점
처갓집치킨(노은점)
천성교회
청월아구찜
초원미래나눔
초원어린이집
최군족발
추자나무목공협동조합
춘하추동한의원
츄러스페셜
카페동네
커피마루
코끼리약국
코메드
콜마르브레드
콩사랑 굴내음
쿡1015(반석점)
탄동농업협동조합
태원건설산업
태평양약국
테크노내과의원
테크노약국
토기장이지역아동센터
토동
토토빌어린이집
통우통신
트리플에이파트너스
평양만두요리·냉면
포그니어린이집
푸드스토리
풍국면
하나님의교회
세계선복음선교협회
하나로의원
하나은행(유성구청점)
하늘정원교회
한국건설안전공사
한국과학기술정보연구원
한국기초과학지원연구원
한국농어촌공사
충남지역본부
한국수자원공사
물사랑나눔단
한국연구재단
한국원자력안전기술원
한국원자력연구원
한국장애인멘토링협회
한국전력공사
대덕유성지사
한국전력공사 설비진단처
한국조폐공사
한국조폐공사임직원
사랑의기금
한국지질자원연구원
한국토지주택공사
대전에너지사업단
한밭두레협동조합
한빛어린이집
한빛푸드

한중경제문화
한중경제문화교류협회
한화
할머니추어탕(반석점)
할머니추어탕(유성점)
해초담
햇잎갈비(어은점)
행복한약국
현대프리미엄아울렛
(대전점)
협진운수
혜민온누리약국
혜화온누리약국
홈플러스
홍인태권도
화통왕돌판구이
황소건설
희망자립장애인보호
작업장
히란야
생각하는놀이터
샬롬지역아동센터
이노션SND
정보통신기획평가원
한국기계연구원
한국에너지기술연구원

새싹챌린지 후원

가정지	김경란	김연풍	김진	노영석	박은선	서민경	안병미	유양하
강건	김경민	김영근	김진석	노재근	박은희	서범석	안상례	유영준
강대열	김경애	김영길	김진선	노정남	박의석	서원준	안성봉	유운걸
강덕중	김경화	김영미	김진억	노정혜	박인숙	서유리	안영석	유재근
강동수	김관령	김영빈	김진엽	노중호	박일권	서재민	안익진	유정모
강명숙	김귀옥	김영수	김창민	노청호	박재간	서정숙	안희대	유지연
강문수	김기경	김영원	김창집	노현주	박재서	서진우	양나승	유진선
강민	김기숙	김영윤	김창호	류영대	박정서	서한별	양상모	육윤희
강민주	김남곤	김영진	김태성	류현희	박정숙	서현주	양선화	윤삼희
강병옥	김남현	김영찬	김태욱	맹휘영	박정윤	석연희	양숙희	윤상기
강보아	김남형	김영학	김하나	문경은	박정현	석희범	양용모	윤애란
강성	김대곤	김영호	김한나	문기정	박종덕	선은선	양정모	윤영식
강성옥	김대혁	김옥숙	김한솔	문덕현	박종숙	설국환	엄경민	윤원철
강영은	김대환	김옥순	김한슬	문용찬	박종식	성규동	여운승	윤은식
강운정	김동오	김용호	김해도	민병철	박종원	성은경	여황현	윤인우
강은숙	김란숙	김원종	김해연	민원기	박종현	성훈제	염금희	윤정무
강정현	김만재	김유리	김현숙	민태권	박주현	손연주	오강진	윤정환
강종우	김모세	김유숙	김현우	박경민	박지수	손영혜	오경환	윤종일
강주혜	김미림	김유진	김현정	박귀수	박지영	손은서	오광영	윤태섭
강준열	김미선	김윤정	김현지	박귀순	박찬	손한글	오덕준	윤현경
계성재	김미숙	김윤희	김현진	박금조	박찬홍	송경아	오명자	윤혜리
고연천	김미영	김은숙	김현태	박기태	박창훈	송근숙	오성미	윤희노
고영주	김미정	김은영	김형건	박등대	박채아	송명진	오수영	윤희수
고영환	김미혜	김은주	김형곤	박명남	박춘경	송병찬	오숙현	이건상
고재요	김범순	김은지	김형구	박명숙	박태식	송병철	오아영	이계석
곽두희	김병준	김은진	김형규	박미경	박판용	송봉식	오양희	이귀화
곽환	김보경	김은혜	김혜경	박봉희	박한석	송은영	오정민	이근택
곽훈상	김빛나	김이식	김홍중	박상덕	박해천	송재만	오진환	이금선
구본환	김상연	김인민	김홍혜	박선례	박현경	송재승	오혜림	이금숙
구은경	김상열	김인성	김화순	박선홍	박현선	송정용	옥기상	이기
구자필	김상휘	김재원	김효정	박선희	박현숙	송지영	옥민석	이기순
국수형	김서현	김정숙	김효진	박성빈	박현자	신광수	온형빈	이기창
권두식	김선미	김정현	김훈	박성애	박혜경	신동천	왕영훈	이길신
권선경	김선오	김정화	김희영	박소연	박혜리	신상헌	우세랑	이대명
권영균	김성백	김정훈	김희진	박소영	박혜민	신용주	우희순	이대영
권윤미	김성보	김종남	김희태	박송재	박혜성	신정인	원종덕	이동영
권윤하	김성찬	김종덕	나다검	박수진	박효우	신철호	유건호	이동율
권은화	김소연	김종철	나상욱	박수휘	배경자	신혜영	유니아	이동진
금교진	김소형	김종화	남명옥	박숙미	배성효	신희수	유달현	이동한
금명례	김수월	김주성	남상혁	박영미	배영옥	심효진	유미정	이동훈
길은영	김수현	김지민	남유경	박영상	배찬우	안다윤	유배희	이두진
길태영	김순자	김지영	남지영	박영서	백설	안래용	유병훈	이명희
김가환	김연아	김지우	남현	박영숙	백승민	안문희	유성하	이몽용
김건우	김연준	김지향	노경국	박은경	백영선	안미선	유순임	이문경

이문화
이미경
이미쉘
이미영
이병관
이병탁
이상민
이상붕
이상욱
이상유
이상훈
이상희
이서영
이서진
이석규
이선우
이성순
이성우
이수정
이순애
이순자
이순재
이승수
이신재
이아람
이애란
이언정
이영길
이영섭
이예지
이용숙
이용희
이운복
이원석
이유경
이윤우
이윤환
이은선
이은아
이은정
이은주
이은지
이은호
이인원
이재린
이재백
이재섭
이재옥
이재인
이재현
이재훈
이정민
이정현
이종림
이종준
이종현
이준
이준석
이지연
이지윤
이지혜
이지회
이진건
이진화
이진후
이진희
이창희
이채아
이채영
이하림
이하영
이한나
이한미
이해철
이현영
이현진
이혜경
이화춘
이효숙
이효진
이희종
이희환
인미동
임동준
임선숙
임선아
임선애
임순환
임승진
임영일
임용택
임재상
임재학
임채정
임현정
임혜린
임희숙
장경아
장규환
장미화
장원겸
장해시
장현숙
장효정
전경미
전광자
전남숙
전병삼
전상배
전선화
전순애
전화재
정규재
정기쁨
정길순
정다정
정미희
정민
정보경
정상신
정상용
정서연
정석현
정선경
정성근
정성훈
정소영
정승모
정앵숙
정용래
정우진
정인선
정재수
정재영
정점순
정정숙
정주리
정주호
정지은
정진호
정창남
정한나
정현옥
정현주
정혜윤
정호경
정희정
조경숙
조백현
조병호
조상희
조선영
조선일
조성미
조성호
조세동
조수현
조승래
조영돈
조영래
조용빈
조용순
조원휘
조은경
조은영
조은우
조은한
조태진
조현정
조희원
주은혜
지서경
지정구
지정배
진은영
차경원
차만석
차민지
차윤경
채계순
천기우
최건희
최나래
최남진
최다빈
최동명
최미선
최미숙
최미정
최석원
최선미
최숙희
최승준
최옥술
최윤아
최은경
최점수
최정춘
최주미
최진주
최진환
최현
최현진
최효석
하경숙
하경옥
하재순
하지숙
하혜민
한금옥
한동성
한승열
한정숙
한지연
함동윤
허명숙
허미경
허정
허천행
허혜지
현교진
현식
현은아
호혜인
홍석주
홍석환
홍성연
홍정화
홍정환
홍종철
홍종희
황구연
황기준
황덕수
황문삼
황선우
황성민
황은주
황은희
황인정
황인진
황재영
황정숙
황학수
황현우

(사)대한노인회유성구지회
(주)미트갤러리
(주)세방전기
NRF 힐링북콘서트
국공립죽동예미지어린이집
그린별어린이집
금호석유화학
다우건설(주)
대덕여성강사매칭플랫폼
대전유성신협
대전유성지역자활센터
롯데케미칼(주)
삼화미용실
새미래숲어린이집
성미헤어
신화헤어
아람어린이집
아성산업개발(주)
애경유화(주)
애경종합기술원
오가네대구왕볼떼기
위드성인권센터
유성구노인복지관 직원일동
유성구체육회
유성종합스포츠센터
유성중학교 교직원 일동
윤영신헤어센스
윤진헤어
장영하헤어아트
정문주뷰티로망스
정보통신기획평가원
정원건설산업주식회사
정유진미용실
진잠초6학년
착한감자탕해장국
한국가스기술공사
한국조경기술연구소
한국항공우주연구원
한빛어린이집
한전원자력연료(주)
해랑숲어린이집
해태산업
희스밀홍차가게

행복을 나누는 방법

전달된 후원금은 후원대상이나 재단의 목적사업을 지정하여 맞춤형기부(지정후원)를 할 수 있습니다.

계좌이체

일시 혹은
비정기 후원방법으로,
재단의 후원계좌로 입금

CMS이체

정기후원약정서를
작성해주시면,
재단에서 매월 출금요청을
통해 후원금 인출

자동이체

후원자가 직접
원하는 금액을 후원계좌로
자동이체 등록을 하여
매월 정기적으로 후원

동전모금

기관, 상가 등에서
저금통에 동전을 모아 후원

물품후원

식품, 생필품,
전자제품, 상품권 등
다양한 물품을 후원

후원계좌 하나은행 602-910185-11705 | **사회복지공동모금회 대전시지회(유성구행복누리재단)**

나눔을 함께하시면

1. 연말에 세액공제 받을 수 있는 기부금 영수증을 발급해 드립니다.
2. 후원자 개인 및 후원 업체명을 온라인을 통해 홍보해 드립니다.
3. 18세 이하의 아동, 청소년 후원자에게는 진학과 취업에 필요한 후원 내역 확인서를 발급해 드립니다.
4. 유성구행복누리재단에서 개최하는 주요 행사에 참여할 수 있습니다.

유성구행복누리재단의 운영비는 유성구에서 지원하여
사회복지기금은 100% 행복나눔 실천을 위해 사용됩니다.

정기후원 약정서(CMS)

기부자 (명칭/성명)		주민등록번호 (사업자등록번호)	
	※ 기부금영수증 발급을 위한 주민번호 수집근거 - 소득세법 시행규칙 서식 45의2, 사회복지공동모금회법 제18조2항(영수증발행)		
주 소			
이메일		담당자/연락처	
약정내용	후 원 금 액 □5,000원 □10,000원 □30,000원 □50,000원 □기타 _____원 은 행 명 _____ 계 좌 번 호 _____ 예 금 주 _____ (기부자와 상이한 경우 생년월일 기입) 이 체 일 매월 □10일, □25일		
지정내용/대상	(구체적인 대상자가 있을 경우 기재)		

본사(본인)는 위와 같이 기부금을 지정기탁 하고자 신청하며, 기부금의 집행잔액이 발생할 경우 재단에서 정하고 있는 바에 따라 일반성금으로 전환하는 것에 대하여 동의합니다.

년 월 일

기부자(명칭/성명) (인)

☞ 안내사항 ☜ 나눔가게 현판을 원하시는 분은 기부자명에 상호와 사업자등록번호를 기입하여 주시기 바랍니다.

【개인정보 수집 · 활용 및 제3자 제공 동의서 】

유성구행복누리재단(이하 “재단”)과 사회복지공동모금회(이하 “모금회”)는 「개인정보 보호법」제15조에 의거하여 개인정보수집 및 이용에 관한 정보주체의 동의절차를 준수하며, 고지 후 수집된 정보는 재단과 모금회의 개인정보 수집 및 이용목적외의 용도로는 절대 이용, 제공되지 않습니다.
기부자는 정보주체로서 개인정보의 삭제·처리정지 요구와 개인정보의 수집·이용 및 제공에 대한 동의 거부를 할 수 있으나, 이 경우 재단과 모금회에서 수행하는 아래의 업무와 관련된 서비스제공이 불가합니다.
가. 기부금영수증의 발급,
나. 소득공제를 위한 국세청 연말정산 서비스에 필요한 자료제공,
다. 정기기부금의 CMS(금융결제원)연계 출금처리

1. 본인은 재단과 모금회가 「개인정보 보호법」제15조제1항 및 제24조제1항제1호에 의거, 다음과 같이 본인의 개인정보 및 고유식별정보(이하 “개인정보”라 함)를 수집·이용하는 것에 대하여 □ 동의합니다. □ 동의하지 않습니다.

가. 개인정보의 수집·이용자(개인정보처리자) : 재단과 모금회
나. 개인정보의 수집·이용 목적 : 재단과 모금회에서 처리하는 기부금관련 업무(발급·기부내역제공 등)
다. 개인정보의 수집·이용 항목 : 개인정보 등(성명, 주민등록번호(외국인등록번호), 연락처, 주소, 전자메일주소, 계좌번호 등)
라. 개인정보의 보유 및 이용기간 : 1.주민등록번호 : 기부금 입금일을 기준으로 소득공제가 실시되는 기간동안
2.기타 : 재단과 모금회가 정한 보존기간동안

1. 본인은 재단과 모금회가 「개인정보 보호법」제17조제1항제1호에 의거, 다음과 같이 본인의 개인정보를 제3자에게 제공하는 것에 대하여 □ 동의합니다. □ 동의하지 않습니다.

가. 개인정보를 제공받는 자 : 기부금의 자동 출금을 위한 금융결제원, 기부내역의 소득공제 확인을 위한 국세청
나. 개인정보를 제공받는 자의 이용 목적 : 정기기부금의 출금 및 기부금 소득공제 근거자료 활용
다. 제공하는 개인정보의 항목 : 위 1호 다목에 해당하는 개인정보
라. 개인정보를 제공받는 자의 보유 및 이용기간 :
주민등록번호 : 기부금 입금일을 기준으로 소득공제가 실시되는 기간동안, 기타 : 재단과 모금회가 정한 보존기간동안

1. 본인은 위 1~2호에 대해 동의를 거부할 수 있다는 안내를 받았으며 □, 또한 본인의 동의가 없을 때에는 재단과 모금회가 처리제공하는 일부 서비스를 받을 수 없다는 안내를 받았습니다 □.

본인은 본 동의서의 내용과 개인정보 수집·처리 및 제3자 제공에 관한 본인의 권리에 대하여 이해하고 서명합니다.

20 년 월 일

기부자(명칭/성명) (인)

(재)유성구행복누리재단&대전사회복지공동모금회 귀중

유성구행복누리재단