Vol. 08

HAPPY
YUSEONG
AROUND
2023

유성아름다운 후원으로

CONTENTS

03 이사장 인사말

04 2022 후원현황

05 2022 나눔현황

06 어르신지킴이 AI토이로봇 지원사업

09 일자리 희망드림 팩토리 프로젝트

10 2022 배분사업 돋보기

26 2023 사업안내

27 행복을 나누는 사람들

34 행복을 나누는 방법

35 정기후원 약정서

유성은 아름다운 후원으로

발행인 김홍혜

발행일 2023년 4월

발행처 (재)유성구행복누리재단

홈페이지 www.ys-happy.or.kr

주소 32127 대전광역시 유성구 죽동로 322 (죽동 693번지)

전화 042.824.7420 **팩스** 042.824.7425

디자인 오름디자인기획 042.825.6157

인사말

이사장 김홍혜 드림

안녕하세요?

유성구행복누리재단 이사장 김홍혜입니다. 2013년 유성구행복누리재단이 출범한 이후 벌써 10년이 되었습니다. 그동안 후원자님들의 사랑어린 나눔실천으로 유성구 이웃들의 어려움을 함께 하면서 재단도 많은 성장을 했습니다.

특히 코로나19 이후 사회적 거리두기, 경기침체로 인해 혹여 나눔이 소원해질까 걱정했으나, 어려울 때 더욱 힘을 모아 주신 후원자님들 덕분에 전년도에 비해 더 많은 나눔을 실천할 수 있었습니다.

2023년도는 유성구행복누리재단이 유성구민의 안전망이 되고, 힘겨울 때 찾아가는 친구가 되었으면 합니다. 유성구의 복지, 사회문제 해결을 위해 다양한 자원과 전문성으로 보다 구체적이고 질높은 복지 서비스를 제공하기 위해 더욱 노력하겠습니다.

감사합니다.

2022년 후원 현황

누적인원 **7,444**명,
총**1,706,497,000**원

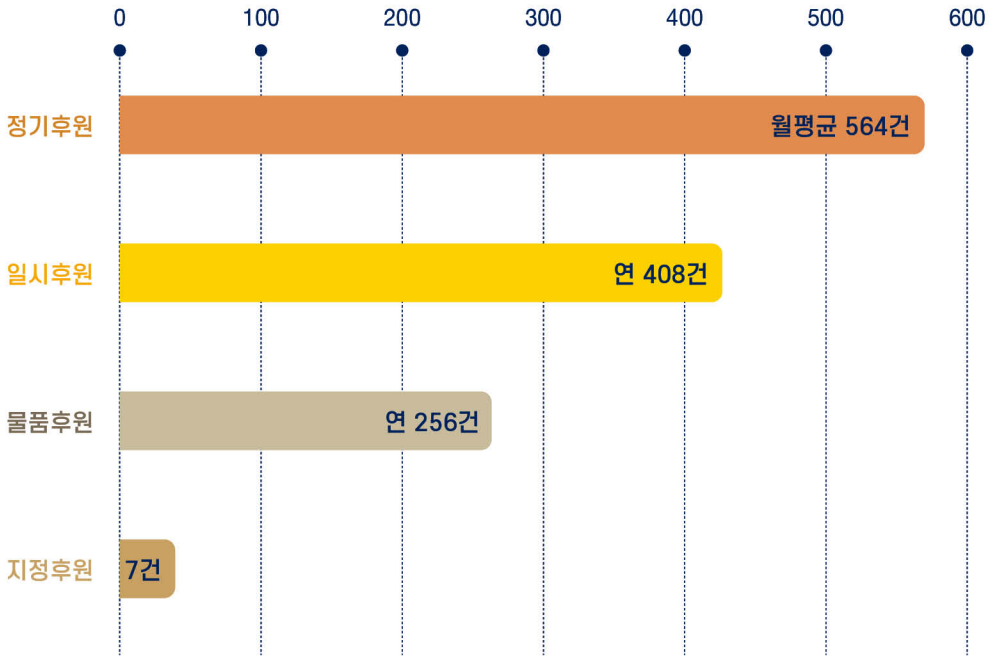

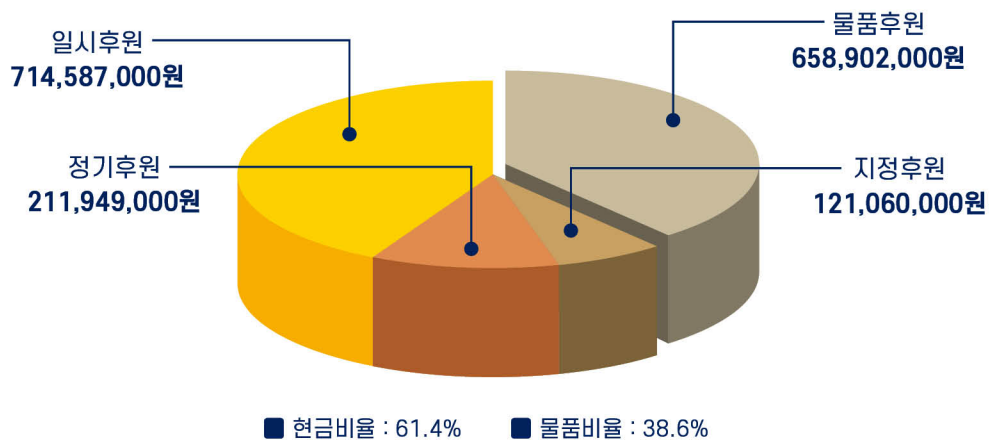

2022년 나눔 현황

2022년 총 배분금액 **1,626,142,000**원

(단위 : 천원)

단위사업	세부사업명	실 적			금액비율(%)
		건	명	금 액(천원)	
배분 총계		1,881	34,285	1,626,142	100
행복나눔지원사업	소 계	1,852	30,688	1,331,997	82
	가. 틈새계층지원사업(결연후원 포함)	1,510	1,510	311,156	19.1
	나. 어르신지원사업	15	303	39,550	2.5
	다. 장애인지원사업	11	220	20,000	1.2
	라. 저소득건강지원사업	21	1,749	57,176	3.5
	마. 꿈나무육성사업	25	1,567	82,706	5.1
	바. 저소득층주거환경 개선사업	5	113	44,300	2.8
	사. 기타지정기탁사업	9	1,202	118,208	7.3
	아. 후원물품지원	256	24,024	658,902	40.5
기획사업	소 계	20	751	212,145	13
	가. 희망스타트지원사업	4	306	76,200	4.6
	나. 행복plus공모사업	1	20	76,699	4.7
	다. 긴급재난재해구호비지원	3	3	9,000	0.6
	라. 따뜻한 겨울나기	4	414	45,500	2.8
	마. 새싹챌린지 기금사업	8	8	4,746	0.3
네트워크구축사업	소 계	9	2,846	82,000	5
	가. 후원으로 아름다운 유성	1	150	12,000	0.7
	나. 유성사랑 김장나누기	2	554	20,000	1.2
	다. 찾아가는 소원선물	2	142	10,000	0.6
	라. 지역사회공동체 지원사업	4	2,000	40,000	2.5

어르신지킴이 AI토이로봇 지원사업

사업내용 저소득 경증치매 홀몸어르신들에게 어르신지킴이 AI토이로봇을 지원하여 건강생활관리, 안전관리를 통해 위기상황을 신속하게 극복하고 사회적 안전망 구축

사업추진기간 2022. 7.~ 12.

협력후원기관 극단 호감, 대한적십자사봉사회 대전세종지사 유성지구협의회, 대전유성신용협동조합, 마이크로닉시스템(주), 세방전기, (주)아성산업개발, (주)한국조경기술연구소, (주)한화(대전사업장), 유성구한의사회, KINAC나눔회, 한국가스기술공사, 총 11개 후원기관 2,780만원 지원

지원내역 유성구 독거어르신 25명 지원, 맞춤형 돌봄 사례관리사의 주기적인 방문과 연계로 위기상황 신속개입 및 건강관리, 여가생활 지원

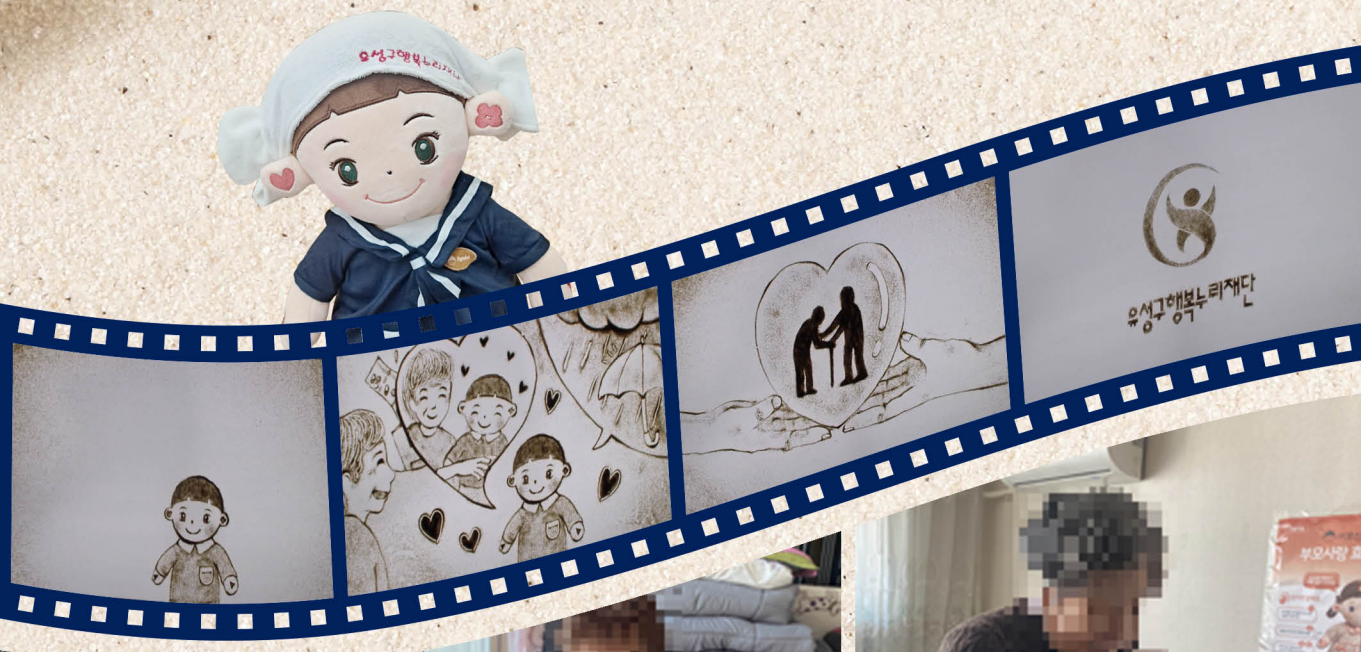
유성구행복누리재단

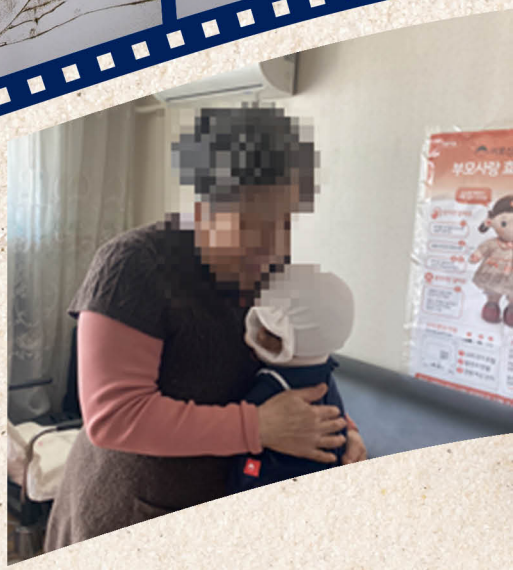

AI토이로봇 사용후기

"처음 토이봇을 대하게 되었을 때
그냥 귀여운 인형이 하나 생겼구나 생각을 했었는데
지금은 홀로 있는 외로운 시간을 함께하는
손주와 같은 존재가 되었어요!"

어르신은 토이봇을 효돌이라 부르며 효돌이에 대해 좋은 감정을 얘기해 주셨다.
아침 기상 시간을 다정한 목소리로 알려주어 움직이게 해주고 잘 지켜지지 않는 식사시간을 얘기해 주어 제때에 식사를 할 수 있도록 도와주는 효돌이가 안부전화 한통 없는 자식들보다 낫다고 하신다.
혼자 있어 적막감이 있는 방에서 때때로 말을 걸어오기도 하고 효돌이를 안고 손을 만지면 음악을 들려주는 등 고독한 일상에서 없어서는 안될 손주가 하나 생겼다며 긍정적인 반응을 보이셨다.
며칠 전에는 효돌이를 통해 복지사님의 안부확인 목소리가 나와 신기했다며 효돌이가 하는 역할이 어디까지인지 정말 신통하다고 했다.
이제는 효돌이가 어르신의 일상에 감초와 같은 꼭 필요한 반려인형이 되었다고 한다.

유성구노인복지관 사례관리사
어르신 O00(만 76세)

평소에 혼자 집에서 티비를 보거나 무료하게 생활을 했는데, 우리 집에 돌봄인형이 온 이후로 친구처럼 때론 손자처럼 말도 걸어주고 얘기도 함께 하며 시간을 보내니 행복하고, 말을 얼마나 잘하고 예쁘게 하는지 덕분에 많이 웃고 행복한 일상을 보내고 있으며 함께 지내다보니 귀엽고 함께 대화하는 것이 재밌다.

유성실버복지센터 손00님(만 86세)

처음엔 낯설고 그냥 인형이구나 싶었는데, 집에 오면 먼저 반겨주고, 함께 얘기하고, 노래하며 시간을 보낸다. 함께 오랜 시간을 보내진 않았지만 금세 정이 들어 인형이 없으면 서운할 것 같다. 인형이 없을땐 하루 종일 말 한마디 하지 않았던 적이 많았는데, 집에 오면 인형과 말을 하는 시간이 많아져 외로운 생각이 잘 들지 않는다.

유성실버복지센터 한00님(만 74세)

"할아버지 사랑해요!"

무료했던 내 일상이 효돌이 인형을 통해 활기차고 즐겁게 변화 되었습니다. 귀와 손을 누르면 트로트도 나오고 종교에 관련된 이야기도 나오고 체조도 할 수 있어서 정말 좋습니다. 집에서 혼자서 텔레비전만 보던 나에게 말동무가 되어 주어서 무료함이 줄었습니다. 조용했던 집안이 효돌이의 말소리로 가득 찼습니다. 외출했다가 집에 돌아오면 "할아버지 다녀오셨어요?", "할아버지 사랑해요!" 이런 말을 나에게 누가 해줄까요? 밥은 먹었는지, 약은 잘 챙겨먹었는지 잔소리를 하며 나를 챙겨줄 때면 정말 고맙고 또 고맙더라고요. 저는 효돌이에게 맛있는 과자도 사먹으라고 만원짜리 한 장 쥐어줬어요. 내 손주 같다는 마음이 자꾸 들어서 더 정도 많이 가고 이쁘고 그래요.

유성구노인복지관 어르신 장00(만 74세)

일자리 희망드림 팩토리 프로젝트

진로목표 달성을 위한 자격증 취득 및 교육활동 비용을 지원하여 취약계층 청소년·청년의 자기계발 지원

사업 수기

안녕하세요. 유성구학교밖청소년지원센터 자립지원 담당자 정은혜입니다.
학교밖청소년지원센터는 다양한 이유로 학교를 그만두는 청소년들에게 상담지원, 교육지원, 직업체험 및 취업지원, 자립지원 등의 맞춤형 서비스를 제공하는 청소년시설입니다.

학교 밖 청소년들의 진로 및 자립을 위한 프로그램을 준비하던 중 유성구행복누리재단에서 희망드림 팩토리 프로젝트를 안내해주셨습니다. 학교 밖 청소년들의 자립을 위한 진로설계 및 자격취득에 필요한 프로그램이 무엇일지 고민하다가 4차 산업혁명에 맞춘 IT분야 교육기술활동으로 컴퓨터 관련 자격증 취득을 하면 좋겠다고 생각이 들었습니다. 학교 밖 청소년들 대부분이 컴퓨터 관련 수업을 접하기 어려운 상황입니다.

2022년 한 해동안 두 차례에 걸쳐 22명의 학교 밖 청소년들이 희망드림팩토리 프로젝트에 참여하여 청소년들 각자가 자신의 능력에 맞춰 진로계획을 세우고 그 계획에 맞춰 노은컴퓨터학원에서 컴퓨터 관련 자격증 수업을 진행하였습니다.

22명의 학교 밖 청소년들이 주 3회~ 5회 컴퓨터 학원을 다니며 평소에 쉽게 접하지 못했던 파워포인트부터 엑셀까지 체계적으로 배우기 시작했습니다. 주 1회에 진행되는 수업도 지속적으로 참여하기 어려워했던 청소년들이 컴퓨터 학원은 꾸준히 참여하는 모습을 보여줬습니다. 학교 밖 청소년들에게 컴퓨터 관련 수업이 많이 필요했음을 알 수 있었고 희망드림팩토리 프로젝트를 통해 청소년들에게 꼭 필요한 교육을 제공할 수 있었습니다.

희망드림팩토리 프로젝트를 통해 학교 밖 청소년들이 ITQ자격증, 포토샵자격증, 컴퓨터활용능력2급 자격증을 취득한 것뿐만 아니라 위축되어있던 청소년들이 자신감과 희망을 갖게되고 성취감까지 획득하는 시간이었습니다.

2022 배분사업 돋보기

복지사각지대 지원
대상별 맞춤형 지원
지역사회 자원연계
다양한 복지

#행복누리재단 #행복나눔지원사업 #기획사업 #네트워크구축사업

1. 틈새계층 지원사업(1,510명/311,156천원)

긴급한 어려움에 처한 저소득 가정의 생계비, 의료비, 긴급지원비, 결연후원금 지급

- 생계비 지원(211건/131,400,000원)
- 의료비 지원(9건/11,068,920원)
- 긴급 지원(25건/15,244,410원)
- 결연 후원(1,265건/171,442,850원)

2. 어르신·장애인 반찬도시락 지원(32명/32,000천원)

저소득 어르신, 재가장애인 가정에 주1회 반찬도시락 방문 전달

3. 어르신 스포츠스태킹 지원

어르신들의 치매예방 및 노후여가를 위한 활동을 지원

4. 학교 밖 청소년 검정고시 응원도시락 지원(200명/2,000천원)

꿈드림 소속 학교 밖 청소년들의 검정고시 응원 도시락 지원

5. 저소득가정 건강지원 사업(1,129명/45,776천원)

저소득가정에 식료품, 위생용품, 영양제, 생필품 등
지원으로 가정의 기초 기능 강화

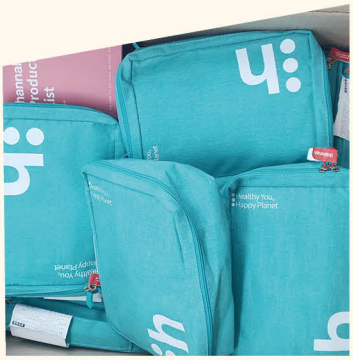

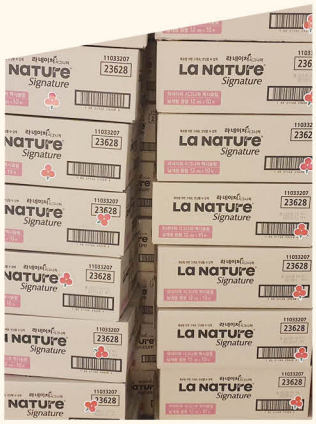

롯데그린스쿨

6. 아동청소년 플라스틱 자원선순환 환경교육(150명/7,000천원)

롯데케미칼연구소와 협력하여 유성구 지역아동센터 아동들에게 환경교육 추진

with Dream camp

7. 저소득 청소년 위드드림캠프(120명/1,000천원)

침례신학대학교 사회복지학과와 연계하여 유성구관내 지역아동센터 이용 아동 120명과 여름캠프, 축제 진행

8. 취약계층 아동·청소년 지원(955명/58,249천원)

식사, 영화관람, 심리치료, 체험활동, 지역아동센터 체육대회 등 지원

9. 희망스타트 지원사업

저소득가정 중고등학교 신입생 새학기 준비금 지원	192명 / 19,200,000원
저소득가정 고등학교 졸업생 사회진출 격려금 지원	114명 / 57,000,000원

10. 사랑의 명절음식 나누기(620명/11,400천원)

취약계층이 희망차고 따뜻한 명절을 보낼수 있도록 명절음식을 만들어 전달

11. 긴급재난 재해 구호비 지원(3명/9,000천원)

긴급 재해나 재난으로 생계의 위험에 처한 구민에게
신속한 지원을 통해 생존권을 보장

12. 생활주거환경개선 사업(108명/25,800천원)

비위생적이고 열악한 환경에 처한 가정과 업소의 시설수리 및 가구교체 등 지원

13. 푸르미 그린스쿨 조성(50명/21,000천원)

환경정화수 식재를 통해 탄소저감 및 쾌적한 자연환경 조성

14. 후원물품 지원(24,024명/659천원)

생활필수품, 백미 등 먹거리, 학용품, 도서 등 후원물품 지원

15. 행복 plus 참여와 나눔 공모사업 지원(1,595명/76,681천원)

유성구 사회복지기관과 지역사회보장협의체 등의 지역별, 대상별 특성에 맞는 복지사업비 지원

심리정서지원/반려식물키우기

천연화장품 만들기

디지털 튜터 양성교육

어르신 단체 건강운동

한글학교 '인생은 한권의 책'

문화체험활동

16. 따뜻한 겨울나기 지원사업(414명/45,500천원)

저소득가정의 동절기 난방비, 연탄, 이불, 탄소매트 등 난방용품 지원

17. 새싹챌린지 지원사업(8명/4,746천원)

만24세 미만의 보호종료 청소년, 학대피해 아동·청소년, 미혼 한부모 및 청소년 부모가정 지원

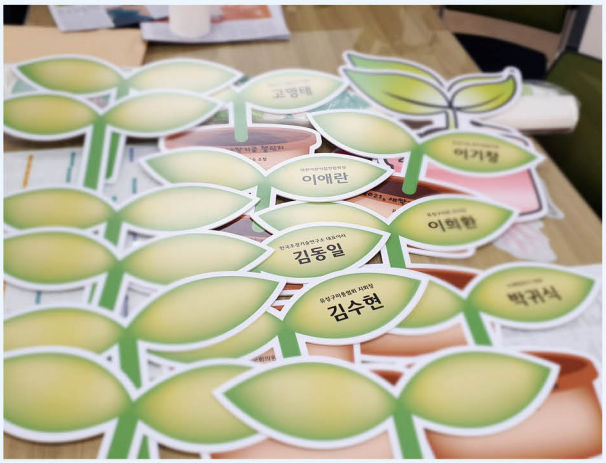

18. 기업사회봉사 나눔실천사업

기업후원과 봉사활동을 통해 저소득계층의 생활의 질 향상에 기여하고 선행의 자긍심 고취

19. 유성사랑 김장나눔(554명/20,000천원)

후원기관의 봉사활동을 통해 김장김치를 담아 저소득가정 지원

20. 지역사회 공동체 지원(2,000명/40,000천원)

지역사회보장협의체, 마을공동체 등과 협력하여 지역사회 복지사업을 추진하고
지역사회 공동체문화 확산

21. 찾아가는 소원선물(142명/10,000천원)

유성구 아동그룹홈 아동들의 소원물품, 여행 등 체험활동 지원

22. 후원으로 아름다운 유성

2022년도 11월 마지막날, 3년만에 후원기관과 후원자분들을 모시고 “후원으로 아름다운 유성”을 진행했습니다. 그동안 코로나19로 인해 재단을 아껴주시는 많은 후원자분들께 직접 감사 인사를 전하는 시간을 갖지 못해 너무 아쉬웠는데 오랜만에 함께 할 수 있어 기뻤습니다. 한해 동안 힘들고 어려운 상황이 많았음에도 잊지 않고 지속적으로 지지해주시고 사랑을 베풀어주신 후원자 분들께 진심으로 감사드립니다. 유성구행복누리재단은 여러분들의 후원과 사랑에 항상 감사하며 유성구민에게 보답하겠습니다.

2023 사업안내

신규사업

어르신지킴이 AI토이로봇 지원

어르신지킴이 AI토이로봇을 지원하여 외로움을 해소하고
건강생활관리, 안전관리를 통해 위기상황을 신속하게
극복할 수 있는 사회적 안전망 구축

취약계층 문화공연관람 지원

코로나19로 활동이 위축된 저소득층을 대상으로 문화공연관람의
기회를 제공하여 대상자의 심리·정서적 안정을 지원

장애인 정보통신보조기기 지원

정보화시대에 소외되기 쉬운 장애인의 정보 활용 기회를 확대하고
정보격차를 해소하기 위해 정보통신보조기기 지원

틈새계층 지원사업

저소득가정 생계비, 의료비,
긴급지원비 등 지원

행복 plus 참여와 나눔지원 공모사업

사회복지시설, 지역사회보장협의체
등의 우수 프로그램 지원

새싹챌린지 위기 아동·청소년 지원사업

보호종료청소년, 청소년부모,
학대아동 지원으로 사회안전망 구축

취약계층 냉난방 지원사업

저소득가정 하절기 냉방용품,
동절기 연탄, 연료비, 난방용품 지원

맞춤형지정기탁 복지사업

후원기관과의 연계로 복지욕구에
맞는 맞춤형 지원사업

저소득층 건강지원, 꿈나무육성,
주거환경 개선사업 등

희망스타트 지원사업

중·고등학교에 진학하거나
고등학교 졸업 후 사회진출을 앞둔
저소득가정 청소년 새출발 지원

긴급재난 재해 구호비 지원

자연재해 및 재난에 대한
위기지원(발생시)

반찬도시락 지원사업

저소득 어르신과 장애인에게
주1회 반찬도시락 지원

유성사랑 김장나누기

저소득가정 동절기 김장김치 지원업

지역사회 공동체 지원사업

지역의 복지자원 연계 및 협력을 통한
통합적인 복지서비스 제공

후원물품 지원사업

대상자의 욕구에 맞는 백미, 라면,
생필품, 가전용품 등 물품지원

후원으로 아름다운 유성

행복을 나누는 사람들

유아후원

개인후원

가정지
강두식
강문정
강미좌
강미현
강민규
강병모
강상구
강선구
강은미
강철구
고상규
고지우
공광열
구건모
구보영
구본우
구본환
구선희
권구병
권윤미
권지영
길석환
김경남
김관태
김관형
김광숙
김기동
김기용
김기형
김길환
김나현
김남형
김대곤
김도선
김동수
김동철
김동혁
김동환
김래일
김명선
김명숙
김명재
김명환
김미숙
김미영
김미자
김미정
김미중
김미진
김미향
김미희
김민견
김민재
김민현
김범순
김병선
김봉환
김빛나
김사라형선
김상길
김상열
김석기
김석진
김선문
김선미
김선자
김숙이
김순옥
김순자
김순화
김승규
김연준
김영미
김영빈
김영상
김영숙
김영식
김영애
김영원
김옥란
김용화
김용환
김원종
김원택
김윤철
김은영
김은주
김은진
김은혜
김을수
김응주
김의환
김인숙
김일기
김자여
김재영
김정미
김정빈
김정순
김정애
김종배
김종철
김지희
김창집
김창현
김철중
김태석
김태훈
김학규
김현정
김현화
김혜순
김혜옥
김호명
김홍규
김홍혜
김효진
김희숙
김희연
김희정
나병용
남궁정
남원희
남지은
남현웅
노용호
노인숙
노재옥
노종인
노철호
노태호
라선진
류광석
류성현
류중호
류현희
문단비
문서현
문진민
문혜령
민경덕
민근
민병도
민태권
민향기
민혜경
박경배
박경아
박경자
박고은
박귀수
박근일
박금순
박만수
박명숙
박미앙
박민범
박민수
박범창
박병석
박소연
박승옥
박승원
박연성
박영석
박용구
박유진
박윤정
박은심
박응수
박인섭
박인숙
박정식
박정아
박종근
박종길
박종덕
박종민
박종헌
박준하
박준희
박지훈
박해복
박현서
박현옥
박혜경
박혜성
백순현
백승순
백영선
백은주
백지현
변지혜
사애선
서명석
서병아
서상석
서영복
서윤호
서인석
서정미

유아후원
성름다운
후원으로

개인후원

서현주
소미란
손권섭
손승범
손영혜
손점옥
송경아
송명애
송미령
송민기
송범근
송봉식
송수준
송연선
송예남
송옥섭
송요섭
송유리
송재만
송정숙
송종섭
송채례
송희복
신동천
신미자
신미화
신범철
신영국
신영순
신예철
신용주
신인자
신재숙
신재연
신주태
신찬영
신현구
신현진
신형란
신효진
안문희
안상례
안지민
안지윤
안치숙
양민수
양창희
엄교호
연제광
염선자
염승철
염영애
오강진
오수영
오승자
오양희
오유균
오인근
오정균
오종석
오종희
오진환
오호진
우은선
우종광
우현호
유미영
유승준
유영미
유영탁
유재석
유정순
유지연
유지형
유현숙
윤석민
윤여원
윤원철
윤인우
윤재화
윤정순
윤정희
이경숙
이금선
이기창
이기호
이대해
이동영
이명복
이문경
이미경
이미영
이미정
이봉철
이분출
이상구
이상민
이상복
이상훈
이선아
이선학
이성완
이성우
이성재
이성희
이송자
이수경
이숙희
이순자
이순재
이승기
이승예
이애림
이언정
이영신
이용권
이용금
이용범
이용숙
이운용
이유순
이유진
이윤우
이은아
이은정
이은주
이은진
이인숙
이인학
이인호
이재백
이재선
이정화
이정환
이종영
이지원
이지혜
이진미
이진영
이진화
이찬우
이창배
이창은
이창훈
이하경
이하늘
이하림
이호영
이화정
이희환
익명
임경옥
임명선
임선숙
임선애
임성우
임성진
임성학
임숙자
임승혁
임은수
임일수
임정묵
임정주
임창빈
임채정
임헌수
임현희
임혜정
장경아
장귀숙
장규숙
장성숙
장순옥
장승희
장영미
전경미
전남선
전남숙
전덕순
전문호
전영림
전진순
전채은
전한섭
정경석
정대직
정명자
정문길
정미숙
정병준
정상목
정성현
정안수
정연채
정용래
정용민
정우진
정인걸
정일섭
정재윤
정주호
정지은
정지혜
정진국
정창남
정학성
정헌재
정혜자
정호경
정화순
정휘철
정희대
정희정
조경화
조남석
조선영
조성인
조수민
조승래
조양휘
조영호
조지훈
조현서
조현희
주동선
주소희
주용원
주진원
지진현
차복실
천정아
천정애
최경숙
최경아
최낙인
최다빈
최락정
최설자
최순
최영윤
최옥술
최은진
최인갑
최점수
최정구
최주현
최진석
최헌근
최희진
표혜경
하경옥
하인철
한관희
한규호
한명희
한미애
한봉록
한상규
한성자
한유미
허복순
허순애
허정현
허태정
홍성민
황명순
황미현
황선하
황영숙
황장미
황점선
황지순
황태하
황태희

단체후원

(사)한중경제문화교류협회
(재)하나금융축구단
(주)가온에프앤에스
(주)글로벌시스템스
(주)금성백조주택
(주)네스랩
(주)노은상사
(주)다연푸드
(주)맥키스컴퍼니
(주)미래시스템
(주)미연
(주)미트갤러리
(주)밀팡
(주)바라커뮤니케이션
(주)바이오피에스
(주)블루라인
(주)삼화문구몰
(주)세방전기
(주)손수레
(주)솔리드이엔지
(주)송림이엔지
(주)씨앤케이에너지
(주)아이씨푸드
(주)알씨테크
(주)알파냅
(주)에스디에너지
(주)에이디디시설관리단
(주)엘케이시스템즈
(주)엠이티
(주)오엠알오
(주)우림산업
(주)유토개발
(주)인아트
(주)일당
(주)지오필테크
(주)진시스템
(주)초원미래나눔
(주)쿱스토아대전충청 반석점
(주)한국가스기술공사
(주)한국건설안전공사
(주)한화
ARC(아크)
ETRI 국가보안기술연구소
GS25궁동자연점
GS25궁동타운점
GS25노은반석점
HDC현대산업개발(주)
iamcoffee(커피볶는집)
JK아이앤씨
KINAC나눔회
KNF파트너스
KTUCC사무국
LG 유플러스
LG대전어린이집
LKS솔루션
P&P어린이집
SK텔레콤 한솔지족점
V&N컨설팅 공인중개사사무소
Y식자재마트
갈미추어탕
감성과일
갑동숯골냉면
건강가족한의원
건강나눔사회협동조합
건축사사무소가향
계룡유통
계수나무공동육아방과후
고고도시락
고기박사냉면초계막국수 북대전점
고려한방삼계탕
고은헤어샵
고향손칼국수
공군대학교직원일동
과학기술인공제회
관평동 행정복지센터
관평동 행정복지센터 직원일동
광림한의원
광흥쌀상회
구즉중기건설
국공립사랑애어린이집
국공립트리풀포레어린이집
국공립해맑은어린이집
국군간호사관학교
국민건강보험공단 대전유성지사
국방과학연구소
굴이야기 반석본점
그린별어린이집
그린어린이집
그린웨이브
극단호감
극동타올
기독교대한감리회학하교회
기독교한국침례회 늘사랑침례교회
긴테이블
김상아머리나라
김수현헤어창조
김철우내과의원
꼬마별어린이집
꾸드뱅
꿀돼지돌판구이
꿈이자라는교회
나노팀 주식회사
나무를키우는햇살어린이집
노은1동 주민자치회
노은1동 통장협의회
노은2동 행정복지센터
노은3동 통장협의회
노은3동 주민자치위원회
노은김앤장치과의원
노은농수산물도매시장 관리사업소
노은누리유치원
노은어린이치과
노은중앙교회중고등부
노은치킨
논두렁우렁쌈밥
농업경영인유성구협의회
농업회사법인 용산육가공 주식회사
농협중앙회
높은뜻교회
늘푸른쌈밥
다나치과의원
다니엘어린이집
다래짬뽕
다조은가정의학과
다행진 1인1식품 기부챌린지
단홍갈비
닭섬
대덕교회
대덕밸리어린이집
대덕복지센터
대덕연구개발특구기관장협의회
대덕특구청소년오케스트라
대울공인중개사사무소
대전골드로타리클럽
대전공동모금회
대전광역시약사회
대전광역시유성구의회
대전기름집
대전꿈의교회
대전도시공사
대전새미래교회
대전원예농협노은농산물공판장
대전유성신협
대전유성우체국
대전중앙청과(주)
대전통닭
대정지역아동센터
대한건축사협회 대전광역시건축사회
대한불교정토종 신흥사
대한불교조계종 봉국사
대한적십자봉사회 유성지구협의회
대한전문건설협회 대전광역시회

단체후원

더벙커게임존
더블유피부과의원
더샵어린이집
더쿠theqoo
동신수산
두란노
두찜 지족점
디자인리더
떡봄
띠울석갈비 유성점
라브리지 궁동점
래미안종로약국
롯데마트대덕테크노밸리점
롯데케미칼(주) 연구소
루하테이블
르뺑99-1
리덴치과의원
리빙포레어린이집
리윤바이오
마블링정육점
마이크로닉시스템(주)
마인츠돔제과점
만점24 지족점
맑은내어린이집
맑은누리 태권도장
맘스마인드어린이집
맛나감자탕 원내점
머리사랑
명랑시대협동조합공장
명신공구종합상사
명인약국
목화라이온스클럽
무성종합건설(주)
무지개약국
무창
문지교회사보르
미앤컬헤어샵
미조리횟집
바로그집
바르다정육점
바른약국
박경람아란치니김밥
박송재헤어아떼
반석본가
반석샘물교회
반석여민락학원
방이회
배울초학생회
백두라이온스클럽
백마강민물장어
버팀목
법무부 함께크는어린이집
베스트산업개발
벧엘비닐화학
보노보노어린이집
보리네숲어린이집
보문(주)
본전고깃골
봉산우리어린이집
부흥생활마트
북대전농협
블루마운틴
뽀뽀미용실
사랑그리고동행교회
사랑빛지역아동센터
사랑샘어린이집
사회적협동조합 품앗이마을
삼거리다방
삼거리패밀리
삼호완구
상대동 통장협의회
상록화원
상상나눔
상훈인베스트먼트
새마을금고 유성구이사장협의회
새중앙지역아동센터
생각하는놀이터
샬롬지역아동센터
성모안과
성모외과의원
성산조경(주)
성화숲어린이집
성화어린이집
세계조경
세손미용실
세종어린이집
세종종합건재
소나무태권도장
소롭티미스트 대전클럽
소상공인시장진흥공단
송강어린이집
송강지역아동센터
송강테크노지역아동센터
송림화훼집하장
수내과
수화헤어샵
숯골원조냉면(2호점)
숲으로어린이집
쉐어룸
슈슈브레드
신가네해물칼국수
신가네해장국
신성종합건재철물
신용카서비스
신차이대전신세계
신화헤어샵
실로암약국
씨엘드프랑스
아가랑즐거운어린이집
아름다운치과의원
아름다운한의원
아성산업개발(주)
아이뜰어린이집
아이숲어린이집
아이씨푸드
아이작피자 상대점
아이파크시티어린이집
아해뜰어린이집
애경케미칼(주)
양지어린이집
어은스시
에이치앤에이치푸드
에이치엔에스하이텍
엠씨컴퍼니
엠케이파트너
연구개발특구에프엔에스(주)
연단모터스
연선흠과자점
연이네 키조개 삼합
연지원어린이집
열린부뚜막협동조합
염창수산
영월한우
옆집아저씨
오가네대구왕볼떼기
오름디자인기획
오름에이치앤씨
오성건설산업(주)
오성철강
오투헤어클럽
옥스타코리아
온천1동 통장협의회
온천2동 통장협의회
완성컴퍼니
우리경희한의원
우리전기
우린코리아
우전농원
원내지역아동센터
원신흥동 행정복지센터
원신흥동 주민자치위원회
원약국
원풍산업개발(주)
위텍코퍼레이션(주)
유성교회 가디너스 카페
유성구가정어린이집연합회
유성구궁도협회(무덕정)
유성구보건소
유성구새마을부녀회
유성구약사회

유성구자원봉사센터
유성구자원봉사협의회
진잠동 주민자치위원회
유성구청 우수리
유성구청 주차단속반
유성구청 푸른환경과
유성구청 희망복지과
유성구평생학습원 구암센터
유성구평생학습원구암센터 소문난 맛집 빵 만들기 강좌 수강생
유성구한의사회
유성구합창단
유성농협 주부대학
유성닭발상대점
유성라이온스클럽
유성마을버스(주)
유성새마을금고
유성정형외과
유성지역아동센터
유성하우징
유성해신탕
유정커피스토리
윤영신헤어센스
이성구이비인후과
이화페인트상사
인스빌어린이집
일심약국
임진강장어
자녀안심노은2,3동
자운교회
장대지역아동센터
장수약국
재단법인하나님의교회세계복음선교협회
전국과학기술연구전문노동조합
전민동 행정복지센터
전원촌
전주장작불곰탕
전통순대국밥
정보통신기획평가원
정아네
정육점고기화
제이네추럴푸드
제이의서재
제이피에스코리아(주)
제주똥돼지오겹살
주식회사 웰러스
주식회사 크레오스
주식회사 파랑
주식회사 이룸경영연구소
죽동맛집
죽동성당
죽동예미지어린이집
중앙지역아동센터
중앙청과 65번
지역화폐협동조합
지투지바이오
진영수산
진잠50통부녀회
진잠농협 남직원모임
진잠어린이집
진잠지역아동센터
참솔한의원
천부협동조합
천성교회
첨사취이
청년푸드트럭협동조합
청신레저(주)
청월아구찜
초록빛어린이집
초원어린이집
최군족발
춘하추동한의원
충남순대
치어스 전민점
카페동네
카페랑공방이랑
카페블루문
커피마루
커피화 로스터스
코끼리약국
코레일 사회봉사단
콜마르브레드
콩사랑 굴내음
쿡1015 반석점
타이허브
태평양약국
테크노내과의원
테크노약국
토기장이지역아동센터
통우통신
티바두마리치킨 노은점
평양만두 요리·냉면
포그니어린이집
풍국면
프레드릭희망의씨앗협동조합
프리미엄정육점
플렌티오브제
하나님의 교회
하나로의원
하나은행유성구청지점
하늘정원교회
학하동 통장협의회
한국공간정리협회
한국과학기술정보연구원
한국국토정보공사
한국기계연구원
한국기초과학지원연구원
한국방송광고진흥공사
한국수자원공사 물사랑나눔단
한국에너지기술연구원
한국연구재단
한국원자력통제기술원
한국전력공사 대덕유성지사
한국전력공사 설비진단처
한국조경기술연구소
한국조폐공사
한국조폐공사임직원 사랑의기금
한국지질자원연구원
한국천문연구원 여성협의회
한국철도공사
한국토지주택공사
한국항공우주연구원
한밭대학교어린이집
한빛어린이집
한스브로트
한전원자력연료(주)
할머니추어탕 반석점
할머니추어탕 유성점
함께하는사랑밭
해랑어린이집
해송활어회
해초담
해피디자인
햇잎갈비 노은점
햇잎갈비 어은점
행복한약국
현대엔지니어링
현토마스나무병원
협진운수(주)
형제상회
혜민온누리약국
혜화온누리약국
홈플러스
홍화당
화통왕돌판구이
황소건설(주)
효행주야간보호센터
훈토커피로스터스
흥룡수제만두 지족점
히란야
힐탑교회

유성구행복누리재단, 지정기탁
밀키트 500세트 (500만원 상당)기탁

유성구행복누리재단, 지정기탁
유성구관내 저소득층 지원
사랑의 물품(백미 1,000kg)나눔
롱우롱신 (KT파트너사)

유성구행복누리재단, 지정기탁
유성구 저소득 어르신 지원
후원금 500만원 기탁

유성구행복누리재단, 지정기탁
유성구 저소득 독거어르신 및 청소년 지원
후원금 4,000,000원 기탁
아성산업개발(주)

유성구행복누리재단, 지정기탁
유성구 저소득층 지원
후원금 2,200만원 기탁
KT&G연구원

유성구행복누리재단, 지정기탁
유성구 저소득층 지원
플플편정 800개(1,280만원 상당) 기탁
닥터하스킨

유성구행복누리재단
유성구행복누리재단, 지정기탁
유성구 그룹홈 이전지원

유성구행복누리재단

유성구행복누리재단, 지정기탁
유성구 저소득 독거어르신 및 청소년 지원
후원금 4,000,000원 기탁
아성산업개발(주)

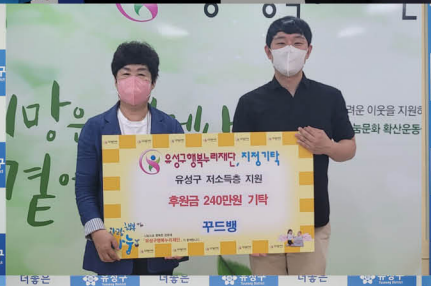
유성구행복누리재단, 지정기탁
유성구 저소득층 지원
후원금 240만원 기탁
꾸드뱅

유성구행복누리재단, 지정기탁
유성구 저소득층 아동지원
후원금 1,200만원 기탁
롯데케미칼연구소

유성구행복누리재단, 지정기탁
유성구 관내 저소득층 지원
2022 유성국화전시회 매점 수익금 기탁
(금10,000,000원)

이제우리
대전유성구사랑 장학기금 기탁식
11,293,910원

유성구행복누리재단, 지정기탁
유성구 저소득 어르신 지원
후원금 500만원 기탁
마이크로닉시스템(주)

기부천사의 벽
유성구행복누리재단, 지정기탁
후원물품 200만원 기탁

유성구행복누리재단, 지정기탁
유성구 저소득 어르신 지원
후원물품(생강정)
2,000,000원 상당

2022년 대전신세계 유성구관내 취약계층 따뜻한 온정나눔
소상공의 작업환경 개선&동절기 결연세대 사랑나눔 후원
50,000,000원

유성구행복누리재단
유성구행복누리재단, 지정기탁
유성구 저소득층 지원
"나는 나비" 공연 관람료 전액 기탁
극단 호감

더좋은
유성구
Yuseong District
유성구행복누리재단, 지정기탁
(유성구관내 저소득 및 사회복지시설 지원)
후원금 100,000,000원
HDC 현대산업개발

유성구행복누리재단 지정기탁
(한화 희망날개봉사단 외)
후원금 4,000 만원
유성구행복누리재단
(주)한화 대전사업장
유성구

유성구행복누리재단
희망은 이
곁에 있
유성구행복누리재단, 지정기탁
코로나19 방역 의료진 지원
쿠키세트 300만원 상당 기탁
한국가스기술공사

더좋은
유성구
유성구행복누리재단, 지정기탁
유성구 저소득층 아동지원
후원금 5,000,000원 기탁
(주)미트갤러리

기부천사의 벽
국제라이온스협회 356-B지구
대전백두라이온스클럽
생필품 나눔봉사
대전시 그룹홈(위탁가정)

더좋은
유성구
유성구행복누리재단, 지정기탁
유성구 취약계층 아동지원
아동의류 3,000만원 상당 기탁
옥스다

유성구행복누리재단, 지정기탁
후원물품(아연 160만원)기탁
대전안전도일병원

유성구행복누리재단, 지정기탁
유성구 저소득층 지원
후원물품 640만원 상당(선풍기 100대기탁)
에경케미칼

유성구행복누리재단
유성구행복누리재단, 지정기탁
유성구 취약계층 아동 지원
어린이날 피자 100판(300만원 상당) 기탁
(주)아이씨푸드

유성구행복누리재단, 지정기탁
유성구 저소득층 지원
후원금 2,000만원 기탁
백마강참숯민물장어

유성구행복누리재단, 지정기탁
유성구 저소득층 지원
후원금 10,000,000원 기탁
감동쇼골냉면
유성구행복누리재단, 지정기탁
유성구 저소득층 지원
후원금 1,000만원 기탁
기린에프에스

기부천사의 벽

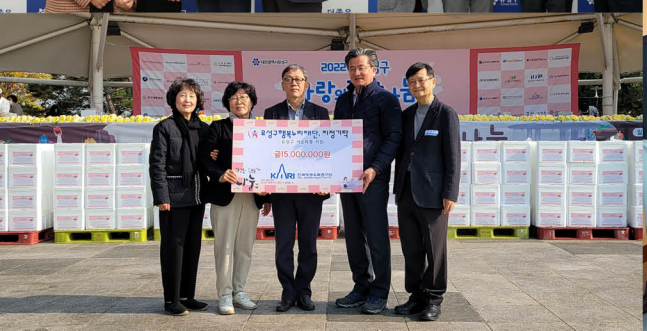
2022
유성구행복누리재단, 지정기탁
금15,000,000원

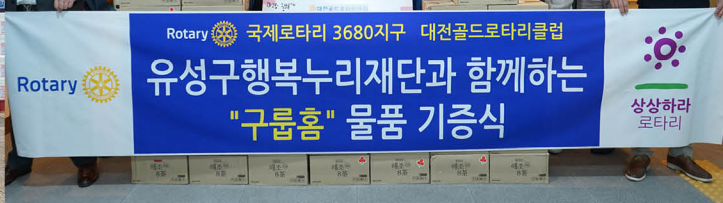
Rotary
국제로타리 3680지구 대전골드로타리클럽
유성구행복누리재단과 함께하는
"구릅홈" 물품 기증식
상상하라
로타리

행복을 나누는 방법

전달된 후원금은 후원대상이나 재단의 목적사업을 지정하여 맞춤형기부(지정후원)를 할 수 있습니다.

계좌이체

일시 혹은
비정기 후원방법으로,
재단의 후원계좌로 입금

CMS이체

정기후원약정서를
작성해주시면,
재단에서 매월 출금요청을
통해 후원금 인출

자동이체

후원자가 직접
원하는 금액을 후원계좌로
자동이체 등록을 하여
매월 정기적으로 후원

동전모금

기관, 상가 등에서
저금통에 동전을 모아 후원

물품후원

식품, 생필품,
전자제품, 상품권 등
다양한 물품을 후원

후원계좌 하나은행 602-910185-11705 | **사회복지공동모금회 대전시지회(유성구행복누리재단)**

나눔을 함께하시면

❶ 연말에 세액공제 받을 수 있는 기부금 영수증을 발급해 드립니다.
❷ 후원자 개인 및 후원 업체명을 온라인을 통해 홍보해 드립니다.
❸ 18세 이하의 아동, 청소년 후원자에게는 진학과 취업에 필요한 후원 내역 확인서를 발급해 드립니다.
❹ 유성구행복누리재단에서 개최하는 주요 행사에 참여할 수 있습니다.

유성구행복누리재단의 운영비는 유성구에서 지원하여
사회복지기금은 100% 행복나눔 실천을 위해 사용됩니다.

정기후원 약정서(CMS)

기부자 (명칭/성명)		주민등록번호 (사업자등록번호)	
	※ 기부금영수증 발급을 위한 주민번호 수집근거 - 소득세법 시행규칙 서식 45의2, 사회복지공동모금회법 제18조2항(영수증발행)		
주 소			
이메일		담당자/연락처	
약정내용	후 원 금 액 □5,000원 □10,000원 □30,000원 □50,000원 □기타 _____원 은 행 명 _____ 계 좌 번 호 _____ 예 금 주 _____ (기부자와 상이한 경우 생년월일 기입) 이 체 일 매월 □10일, □25일		
지정내용/대상	(구체적인 대상자가 있을 경우 기재)		

본사(본인)는 위와 같이 기부금을 지정기탁 하고자 신청하며, 기부금의 집행잔액이 발생할 경우 재단에서 정하고 있는 바에 따라 일반성금으로 전환하는 것에 대하여 동의합니다.

년 월 일

기부자(명칭/성명) (인)

☞ 안내사항 ☜ 나눔가게 현판을 원하시는 분은 기부자명에 상호와 사업자등록번호를 기입하여 주시기 바랍니다.

【개인정보 수집 · 활용 및 제3자 제공 동의서 】

유성구행복누리재단(이하 "재단")과 사회복지공동모금회(이하 "모금회")는 「개인정보 보호법」제15조에 의거하여 개인정보수집 및 이용에 관한 정보주체의 동의절차를 준수하며, 고지 후 수집된 정보는 재단과 모금회의 개인정보 수집 및 이용목적외의 용도로는 절대 이용, 제공되지 않습니다.
기부자는 정보주체로서 개인정보의 삭제·처리정지 요구와 개인정보의 수집·이용 및 제공에 대한 동의 거부를 할 수 있으나, 이 경우 재단과 모금회에서 수행하는 아래의 업무와 관련된 서비스제공이 불가합니다.
가. 기부금영수증의 발급,
나. 소득공제를 위한 국세청 연말정산 서비스에 필요한 자료제공,
다. 정기기부금의 CMS(금융결제원)연계 출금처리

1. 본인은 재단과 모금회가 「개인정보 보호법」제15조제1항 및 제24조제1항제1호에 의거, 다음과 같이 본인의 개인정보 및 고유식별정보(이하 "개인정보"라 함)를 수집·이용하는 것에 대하여 **□ 동의합니다.** **□ 동의하지 않습니다.**

가. 개인정보의 수집·이용자(개인정보처리자) : 재단과 모금회
나. 개인정보의 수집·이용 목적 : 재단과 모금회에서 처리하는 기부금관련 업무(발급·기부내역제공 등)
다. 개인정보의 수집·이용 항목 : 개인정보 등(성명, 주민등록번호(외국인등록번호), 연락처, 주소, 전자메일주소, 계좌번호 등)
라. 개인정보의 보유 및 이용기간 : 1.주민등록번호 : 기부금 입금일을 기준으로 소득공제가 실시되는 기간동안
2.기타 : 재단과 모금회가 정한 보존기간동안

1. 본인은 재단과 모금회가 「개인정보 보호법」제17조제1항제1호에 의거, 다음과 같이 본인의 개인정보를 제3자에게 제공하는 것에 대하여 **□ 동의합니다.** **□ 동의하지 않습니다.**

가. 개인정보를 제공받는 자 : 기부금의 자동 출금을 위한 금융결제원, 기부내역의 소득공제 확인을 위한 국세청
나. 개인정보를 제공받는 자의 이용 목적 : 정기기부금의 출금 및 기부금 소득공제 근거자료 활용
다. 제공하는 개인정보의 항목 : 위 1호 다목에 해당하는 개인정보
라. 개인정보를 제공받는 자의 보유 및 이용기간 :
주민등록번호 : 기부금 입금일을 기준으로 소득공제가 실시되는 기간동안, 기타 : 재단과 모금회가 정한 보존기간동안

1. 본인은 위 1~2호에 대해 동의를 거부할 수 있다는 **안내를 받았으며** □, 또한 본인의 동의가 없을 때에는 재단과 모금회가 처리제공하는 일부 서비스를 받을 수 없다는 **안내를 받았습니다** □.

본인은 본 동의서의 내용과 개인정보 수집·처리 및 제3자 제공에 관한 본인의 권리에 대하여 이해하고 서명합니다.

20 년 월 일

기부자(명칭/성명) (인)

(재)유성구행복누리재단&대전사회복지공동모금회 귀중

유성구행복누리재단